Savoie Haute-Savoie

LES BONNES ADRESSES BIO

Édition 2022/2024

MANGER BIO & LOCAL C'EST L'IDEAL

ADABio

Les Agriculteurs BIO de l'Ain, l'Isère, la Savoie et la Haute-Savoie

FRAB AURA

Les Agriculteurs BIO d'Auvergne-Rhône-Alpes

L'Eau Vive

Vos courses Bio en quelques clics !

-10% DE REMISE IMMÉDIATE !
Pour toute ouverture de carte fidélité en magasin*

Ou avec le code BABIO10
sur www.eau-vive.com

CC-5YC1Z

*Offre valable une fois sur présentation de ce bon dans les magasins L'Eau Vive Chambéry, Saint-Alban-Leysse, Albertville, Annecy, Sillingy et Annemasse pour toute ouverture de carte fidélité ou pour toute commande sur le site marchand www.eau-vive.com jusqu'au 30/06/2023. Non cumulable avec toute autre remise ou promotion. Hors Essentiels et promotions.

www.eau-vive.com

Chambéry Chamnord - C.C. Chamnord, 250 rue Ducretet (à côté de Darty)
Saint-Alban-Leysse - 118 rue du Marocaz (face à Décathlon)
Albertville - 412 chemin de la Charette (face au Sauvay)
Annecy - 4 avenue des Romains (proche place des Romains)
Sillingy - 170 route de Bromines (face à Bricorama)
Annemasse - 10 rue de Genève (parking Picard)

SAVOIE HAUTE-SAVOIE

LES BONNES ADRESSES BIO

ÉDITO

Nous sommes heureux de vous présenter la nouvelle édition du guide « LES BONNES ADRESSES BIO » des départements de la Savoie et de la Haute-Savoie. Ce guide est pour nous le moyen de rapprocher les consommateurs de nos fermes et de leur offrir la possibilité de venir à notre rencontre sur les marchés, dans nos fermes, dans les magasins de producteurs... pour découvrir et déguster nos produits mais aussi pour échanger, découvrir le métier d'agriculteur et les spécificités de l'Agriculture Biologique.

La première partie de ce guide est conçue pour vous donner un premier aperçu de l'agriculture biologique, de ses acteurs au niveau local, la façon d'identifier les produits bio et aussi de nous présenter, nous ADABio, structure de développement de l'agriculture biologique.

Vous trouverez ensuite les coordonnées des agriculteurs bio de Savoie et de Haute-Savoie mais aussi celles des magasins spécialisés et des transformateurs artisanaux qui ont souhaité apparaître dans ce guide.

En fin d'ouvrage, vous trouverez quelques rendez-vous incontournables où nous retrouver collectivement sur des foires ou des salons. En complément de ce guide, vous trouverez sur le site www.bonplanbio.fr la carte interactive des producteurs bio locaux ainsi que leurs points de vente.

Bonne lecture et au plaisir de vous rencontrer bientôt.

Le Conseil d'Administration de l'ADABio

REMARQUES

Ce guide n'est pas exhaustif, il recense uniquement les agriculteurs bio de Savoie et de Haute-Savoie qui ont souhaité être intégrés à cette édition.

Les produits indiqués sont tous certifiés bio ou en conversion vers l'agriculture biologique par la réglementation européenne.

Certains agriculteurs ont aussi fait le choix d'obtenir une certification privée complémentaire comme Nature et Progrès, Biocohérence, Demeter, ... Ils sont identifiés dans ce guide par le logo des certifications correspondantes.

Vous pouvez consulter le(s) certificat(s) de tout agriculteur bio qui doit le(s) tenir à disposition de ses clients.

SOMMAIRE

Le réseau des producteurs bio national et local 6
Présentation de l'ADABio 7
Qu'est-ce que l'agriculture biologique ? 9
Identifier un produit bio 9
Calendrier de saisonnalité 10
Bio, local et de saison, c'est l'idéal 11
Panorama de l'Agriculture Biologique 13
Les producteurs, distributeurs et transformateurs de Savoie 14
Les producteurs, distributeurs et transformateurs de Haute-Savoie 30
Soutenez nos actions en adhérant à l'ADABio 41
Les AMAP : Associations de Maintien de l'Agriculture Paysanne 42
Retrouver les producteurs bio sur les marchés 43
Foires et salons régionaux et départementaux 43

LÉGENDE DES PICTOGRAMMES

- Fromage de brebis
- Fromage de chèvre
- Fromage de vache
- Produits laitiers
- Lait cru
- Pain /
- Farine
- Céréales
- Pâtisserie / Viennoiserie
- Légumes de saison
- Fruits du verger
- Petits fruits
- Noix
- Plantes aromatiques et médicinales
- Plants potagers
- Foin
- Fleurs coupées
- Confitures
- Conserves / Produits transformés
- Huiles / Condiments
- Jus de fruits
- Bière
- Vin / Apéritifs / Liqueurs
- Produits de beauté
- Produits de la ruche
- Œuf
- Viande de porc
- Volaille
- Viande de veau
- Viande bovine
- Viande agneau / mouton
- Viande chèvre / cabris
- Escargots
- Biocohérence
- Nature et progrès
- Demeter

Document édité par l'ADABio, avec la collaboration d'Aurélie Poinas.
Crédits photos : *Adobe Stock, Fotolia, FoVoir, Freepik, X*

LE RÉSEAU DES PRODUCTEURS BIO NATIONAL ET LOCAL

En France, le développement de l'agriculture biologique s'appuie sur une dynamique de réseau, composé de producteurs, d'acteurs de la bio adhérents et de salariés. Leur rôle consiste à accompagner tous les acteurs des filières bio dans leur démarche, ainsi qu'à promouvoir et sensibiliser le grand public à l'agriculture biologique.

Le réseau des producteurs bio fédère la majorité des agriculteurs biologiques de France et s'organise de la manière suivante :

Au niveau national :

La Fédération Nationale de l'Agriculture Biologique (FNAB) défend les intérêts des producteurs bio au niveau français et européen. • **www.fnab.org**

Au niveau régional :

La FRAB AURA (Fédération Régionale de l'Agriculture Biologique en Auvergne Rhône-Alpes) est une association créée en 2016 suite à la fusion de deux associations régionales : Corabio et GRAB Auvergne. Elle représente les intérêts collectifs des agriculteurs biologiques du territoire et appuie les groupements départementaux dans leurs actions en faveur du développement de l'agriculture biologique. • **www.auvergnerhonealpes.bio**

Au niveau départemental :

L'ADABio, l'Association de Développement de l'Agriculture Biologique dans l'Ain, l'Isère, la Savoie et la Haute-Savoie, accompagne les projets des agriculteurs et des futurs installés, des opérateurs économiques, des collectivités locales, et des citoyens.

• ADABio •

Les Agriculteurs BIO de l'Ain, l'Isère, la Savoie et la Haute-Savoie

PRÉSENTATION DE L'ADABIO

Soutenir et développer la production bio :

- Accompagner les producteurs : installation, conversion, changements de pratiques
- Faire progresser les techniques de production en AB
- Les adapter au changement climatique
- Proposer des formation innovantes, pertinentes et de qualité. Programme annuel et Conditions générales sur : *http://forum.adabio.com/*

Structurer les filières :

- Encourager et appuyer les projets de filières de proximité et de circuits courts
- Accompagner le changement d'échelle de la bio en filières longues
- Poursuivre l'introduction massive de la Bio en restauration collective

Promouvoir l'AB :

- Représenter l'Agriculture Bio dans les institutions
- Promouvoir une Bio engagée auprès des consommateurs,des opérateurs économiques et des élus de nos territoires
- Mettre en avant la Bio dans les projets de territoire et de transition écologique

Nous contacter :

DANS L'AIN (siège social) :
95 route des soudanières
01250 CEYZERIAT
04 74 30 69 92

EN SAVOIE/HAUTE-SAVOIE:
3 bis impasse des prairies
74940 ANNECY LE VIEUX
09 67 24 52 84

EN ISÈRE :
ZA des Papeteries
38140 RENAGE
04 76 31 61 56

Plus d'infos : www.aurabio.org/qui-sommes-nous/adabio

SATORIZ

le bio pour tous !

Réseau indépendant - 100 % bio - depuis 1981

ALBERTVILLE
1115 chemin de la Cassine - 73200 Albertville

CHAMBÉRY
2577 avenue des Landiers - 73000 Chambéry

LA RAVOIRE
375 rue Pierre & Marie Curie - 73490 La Ravoire

ANTHY/LÉMAN
Espace Léman 2 - 4B bd du Pré Biollat - 74200 Anthy-sur-Léman

ÉPAGNY
99 avenue des Alpes - 74330 Épagny

GAILLARD
2 rue René Cassin - Z.A.C. de la Chatelaine - 74240 Gaillard

SALLANCHES
1894 avenue de Genève - 74000 Sallanches

QU'EST-CE QUE L'AGRICULTURE BIOLOGIQUE ?

L'agriculture biologique est un mode de production respectueux de l'homme et de l'environnement. Ses fondements éthiques visent des objectifs de durabilité écologique, environnementale et éthique définis dans la charte de l'IFOAM de 1972 (Fédération internationale des acteurs historique de l'Agriculture Biologique : http://www.ifoam.org).

L'agriculture biologique, c'est également l'un des quatre signes officiels de qualité agricole mis en place par le ministère de l'Alimentation et de l'Agriculture (avec l'Appellation d'Origine Contrôlée, le Label Rouge et la Certification de conformité), le seul à garantir une obligation de moyens à mettre en œuvre pour préserver l'environnement et ses ressources.

Tous les acteurs de la filière : producteurs, transformateurs, distributeurs, importateurs, doivent respecter un règlement harmonisé au niveau européen. Le contrôle des pratiques des opérateurs de l'agriculture biologique se fait chaque année par un organisme certificateur indépendant.

IDENTIFIER UN PRODUIT BIO

Depuis 2009, le logo officiel de l'agriculture biologique est « l'Eurofeuille », sa présence est obligatoire sur les produits bio, le label « AB » pouvant être utilisé en complément, de façon facultative. Ce logo doit figurer sur tous les produits biologiques préemballés élaborés dans les Etats membres et couverts par la réglementation.

Certains agriculteurs bio souhaitent aller encore plus loin dans leurs pratiques et adhérent, de façon volontaire, à des marques privées comme Nature et Progrès ou Bio Cohérence et pour la biodynamie : Demeter.

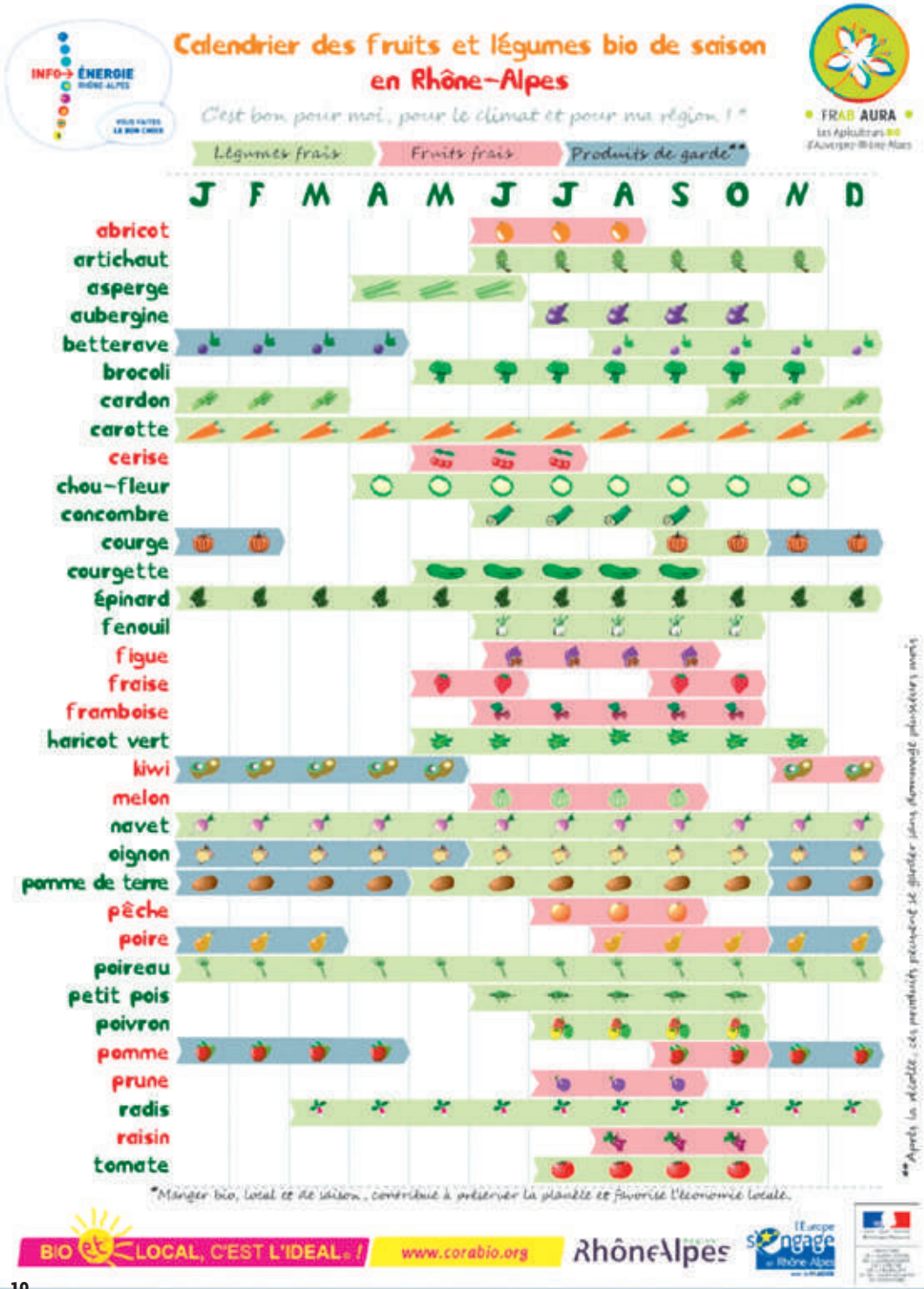

Réalisé par l'Agence Locale de l'Énergie de l'agglomération lyonnaise - Consultez l'annuaire de l'éco-conso en Rhône-Alpes sur www.ale-lyon.org

BIO, LOCAL ET DE SAISON, C'EST L'IDÉAL !

Consommer bio et local, est doublement intéressant ! La consommation de denrées alimentaires produites localement réduit le nombre d'intermédiaires, diminue les transports polluants et contribue à renforcer la vitalité économique de nos territoires. Le mode de production biologique permet, en plus, par l'interdiction des engrais et pesticides chimiques et des OGM, de préserver l'environnement et notre santé.

Manger bio et local, c'est l'idéal est une campagne de communication mise en place tous les ans par le réseau de la FRAB AURA la troisième semaine de septembre pour promouvoir les produits bio locaux, informer et sensibiliser sur les avantages des circuits courts de produits issus de l'agriculture biologique. De nombreuses animations sont organisées pour faire connaître aux consommateurs les produits bio en privilégiant la proximité et la saisonnalité. Des outils de communication de la campagne sont disponibles sur www.auvergnerhonealpes.bio/consommateurs/bio-et-local-c-est-l-ideal.

LES PRODUITS BIO SONT-ILS PLUS CHERS ?

Ils sont parfois plus chers à l'achat…

les rendements sont moins élevés, le besoin en main d'œuvre est plus important, les coûts logistiques sont supérieurs, les économies d'échelle moindres. Les intrants (fertilisants, aliments du bétail…) sont également souvent plus chers qu'en agriculture conventionnelle.

… mais toujours moins chers pour la société.

L'agriculture bio protège l'eau, le climat et la biodiversité et l'homme ! Elle n'engendre pas de coûts de dépollution et participe à l'effort collectif de santé publique.

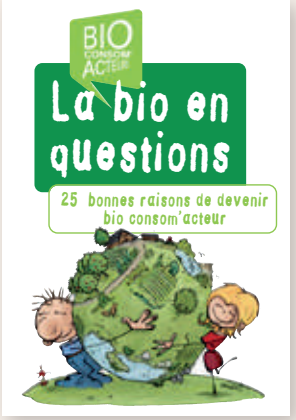

MANGER BIO À MOINDRE COÛT, C'EST POSSIBLE :

- En privilégiant les produits de saison et locaux.
- En favorisant les circuits courts qui offrent une garantie de transparence et d'éthique (coopératives bio, marchés, vente à la ferme, AMAP…).
- En achetant les produits en vrac, afin d'éviter de payer l'emballage et son marketing.
- En préférant les aliments complets ou semi-complets, bruts, aux aliments transformés.
- En équilibrant ses repas. Par exemple, en remplaçant de temps en temps la viande par des associations de céréales et de légumineuses.

Soutenir l'ADABio

... pour soutenir l'agriculture biologique locale :

Vous souhaitez vous engager au delà de votre acte d'achat et témoigner votre intérêt pour le développement de filières de proximité et de démarches collectives, vous pouvez :

- **devenir membre associé à partir de 40 €/an** (bulletin d'adhésion p.42)
- **souscrire à un « prêt participatif » auprès de l'ADABlio**

Pour plus d'informations vous pouvez nous contacter :
contact@adabio.com / 04 74 30 69 92

ADABio

Les Agriculteurs **BIO** de l'Ain, l'Isère, la Savoie et la Haute-Savoie

PANORAMA DE L'AGRICULTURE BIOLOGIQUE

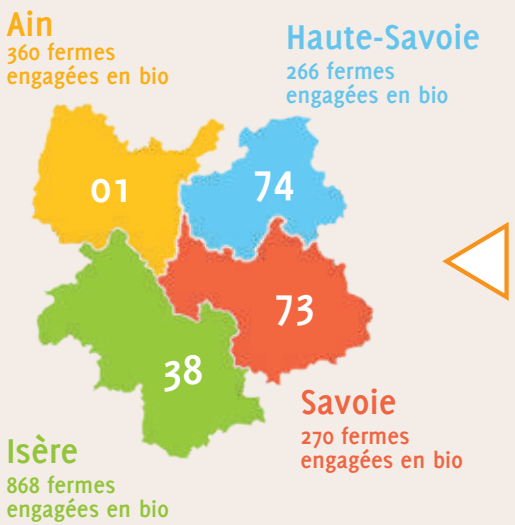

Focus sur nos départements :

- **Dans l'Ain**, 11,3 % des fermes du département et 8,6 % des surfaces sont engagées en Bio fin 2021.
- **En Isère**, 17,2 % des fermes du département et 14,1 % des surfaces sont engagées en Bio fin 2021.
- **En Savoie** 10,6 % des fermes du département et 6,4 % des surfaces sont engagées en Bio fin 2021.
- **En Haute-Savoie**, 12,3 % des fermes du département et 4,6 % des surfaces sont engagées en Bio fin 2021.

Source Agence bio

Au niveau national :

Fin 2021, l'agriculture biologique représente 10,3 % des surfaces agricoles françaises (2,78 millions d'ha cultivés en bio) et plus de 6,6 % de la consommation alimentaire des ménages.

Au niveau régional :

Sur la nouvelle région Auvergne-Rhône-Alpes, la bio continue sa croissance :

- 313 584 ha bio et en conversion fin 2021 (soit 11 % de la surface agricole utile en bio) / 3e rang français en surface.
- 7 871 exploitations bio fin 2021 (soit 15,6 % des fermes) / 3e rang français en nombre de ferme.
- 3 931 opérateurs bio en aval (préparateurs et distributeurs) / 1er rang français.

La plupart de nos produits sont disponibles directement auprès des fermes présentes dans ce guide, mais également dans les magasins spécialisés bio, auprès des artisans, sur les marchés, certains magasins collectifs de producteurs…

La restauration collective locale, ainsi que certains restaurants bio s'approvisionnent aussi régulièrement auprès des agriculteurs bio, en direct ou via les plate-forme et associations existantes. Si vous souhaitez mettre en place une restauration bio et local sur votre lieu de travail ou dans les écoles de vos enfants, vous pouvez contacter l'ADABio, nous sommes en mesure de vous guider dans votre démarche.

Évolution des surfaces, des fermes et des entreprises engagées en agriculture biologique en France

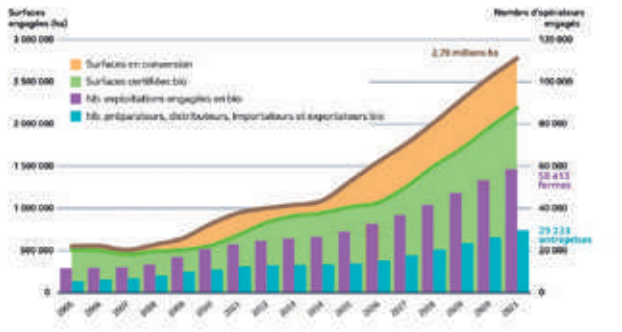

Source Agence bio

Bon Plan Bio - Le bio près de chez moi : bonplanbio.fr

Savoie

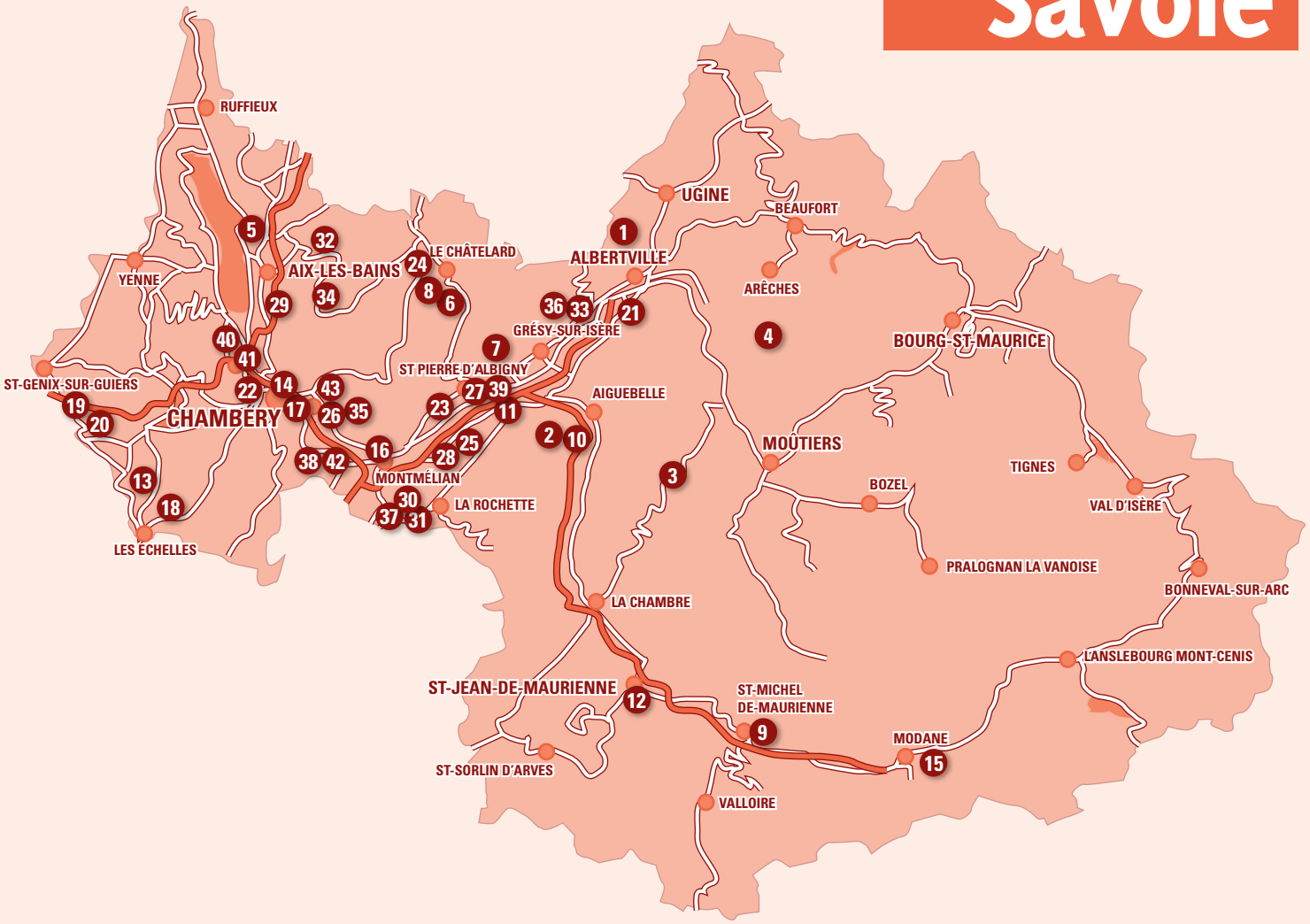

1 Le Verger de la Belle Étoile
2 Hurtirêves
3 Bergerie du Pachu
4 Chèvrerie de la Roche
5 Le Potager de Saint'Inn
6 Nathalie en Montagne
7 Nathalie en Cueillette
8 Graine des Bauges
9 GAEC du Fardelier
10 Ferme Bio Croq'Champs
11 Bachelier Bernard
12 Ferme de la Fournache
13 Ferme de la Pierre Nathal
14 GAEC Petite Nature
15 L'Herbier de la Vanoise Ânes et Randonnées
16 Spiruline de l'Eau Claire
17 Aux Jardins d'Isabelle
18 Ferme de Rouge Gorgette
19 GAEC Les Champs Gourmands
20 Faustine Damblé
21 Le nid des Cimes
22 Jardin de Cocagne - Les Triandines
23 Cave des Vins Fins de Cruet
24 Mariette Laperrière-Rastello
25 Spiruline des Alpes
26 Domaine La Combe des Grand'Vignes
27 EARL Domaine de Chevillard
28 Ferme de Carmintran
29 GAEC Ferme du Donjon
30 GAEC Le Jardin du Ricochet
31 EARL Le Clos des Franquettes
32 Rucher du Revard
33 GAEC Le Jardin des Solstices
34 Association Le Cortie
35 SCEA Les Écureuils du Vernay
36 SCEA C & N
37 Savoy'Ânes
38 Ferme de l'Hébergerie
39 Domaine Saint Germain
40 Domaine des Côtes Rousses
41 La Ferme du Forezan
42 Miellerie du Granier
43 Domaine Pascal & Annick Quenard

1 LE VERGER DE LA BELLE ÉTOILE

Christelle ALLAIRAT
1639 route du Roc Rouge - 73200 MERCURY
06 23 75 75 99 - contact@levergerdelabelleetoile.fr
www.levergerdelabelleetoile.fr
Le Verger de la Belle Etoile

Fraises, Framboises, Groseilles, Cassis, Mûres, Mûroises, Casseilles, Confitures, Coulis de fruits.

VENTE

À la ferme : sur RDV uniquement
***Magasins spécialisés bio** : Biocoop (Albertville, Moûtiers, Bourg Saint Maurice), Satoriz (Albertville)*
***Autres magasins** : Croc'local (Beaufort), Croc'Bauges (Lescheraines), Abbaye Tamié (Tamié), Fort de Tamié (Plancherine), Vla'Marie (Faverges)*
***Points de vente collectifs** : Saveurs de nos fermes (Albertville)*
***Restaurants** : Les 16 clochers (Monthion)*

2 HURTIRÊVES

Delphine MOREAU
2485 route du col - Les Champs
73220 SAINT ALBAN D'HURTIÈRES
06 20 42 58 63 - hurtireves@gmail.com
www.savoiecommerces.fr/vendor/hurtireves/
Hurtirêves

Fruits rouge, Sel aux herbes, Plantes aromatiques et médicinales diversifiées séchées, Tisanes, Infusions, Sirop, Gelées, Miel, Apéritif et digestifs aux plantes.

Vente à la ferme, visite des jardins.

VENTE

À la ferme : tous les jours sur RDV
***Magasins spécialisés bio** : Biocoop (Saint-Jean de Maurienne), Croq Champs (Saint-Alban d'Hurtières)*
***Autres magasins** : Carrefour Contact (Aiguebelle)*
***Points de vente collectifs** : Office du Tourisme (Aiguebelle)*
Vente par correspondance, Colis de Noël
***Foires, Marchés évènementiels** : foires artisanales et marché des producteurs, tout au long de l'année.*

3 BERGERIE DU PACHU

Camille BOURASSET
La Chapelle, Celliers - 73260 LA LÉCHÈRE
06 22 28 35 57 - camille.bourasset@hotmail.fr
Bergerie du Pachu

Fromage de brebis (bleu), Tomme de brebis, Yaourts au lait de brebis, Glaces, Ovins, Viande d'agneau en colis (en ½ ou en ¼ en agneau de lait ou d'alpage), Pâté et saucisson de brebis.

VENTE

À la ferme : le lundi matin
***Magasins spécialisés bio** : Biocoop (Moûtiers, Albertville et Bourg-Saint-Maurice), La Vie Claire (Bourg-Saint-Maurice), Biomonde (Bourg-Saint-Maurice)*
***Autres magasins** : Croc'local (Beaufort), Pur Local (Hauteluce)*
***Points de vente collectif** : Pays'art (Albertville)*
***AMAP** : AMAP d'Albertville le jeudi, AMAP d'Aigueblanche et Marthod le lundi*
***Restaurants** : Le Patafan (Les Saisies), Le Rognolet (La Léchère)*

4 CHÈVRERIE DE LA ROCHE

Gérard FAIVRE
La Roche d'en Haut - 73210 AIME LA PLAGNE
06 11 42 03 61 - gerard.faivre4@wanadoo.fr

Fromage de chèvre, Tomme de chèvre, Sérac de chèvre, Faisselle de chèvre.

VENTE

À la ferme : le matin ou 18h
***Marchés** : le jeudi de 7h à 13h (Aime)*
***Magasins spécialisés bio** : Bourg-Saint-Maurice, Moûtiers, Albertville, Coopérative de Beaufort,*
***AMAP** : Aime*

5 LE POTAGER DE SAINT'INN

Maïlys FERRÉ
30 chemin de la Grotte des Fées
73100 BRISON ST-INNOCENT
06 88 86 32 87 - lepotagerdesaintinn@gmail.com
lepotagerdesaintinn.com
Le Potager de Saint'Inn

Légumes de saison diversifiés, Asperges, Coulis, Conserves de légumes, Fraises, Framboises, Groseilles, Kiwis. Plants de légumes. Bières. • Une partie est en conversion.

VENTE

À la ferme : tous les vendredis d'avril à fin décembre16h-19h
***Magasins spécialisés bio** : La Ressource (Aix-les-Bains), Biocoop (Grésy)*
***Restaurants** : Les Oliviers (Brison Les Oliviers)*
***Foire Bio** : de la Motte-Servolex*

6 NATHALIE EN MONTAGNE

Nathalie CORBIER
631 route du Drou - 73340 AILLON-LE-VIEUX
06 61 52 58 92 - nathalie-en-montagne@orange.fr
nathalieenmontagne.b.enregistreuse.fr
Nathalie en Montagne

Sel aux herbes, Vinaigres (Ail des ours, Fleurs de ciboulette, Fleur de sureau ou Pimprenelle), moutardes (ail des ours ou génépi). Plantes aromatiques et médicinales diversifiées séchées, Tisanes, Infusions, Fleurs comestibles, Guimauves aux plantes...

Participation à des animations ponctuelle pour les visites de ferme...

VENTE

À la ferme : sur RDV (ouvert quand nous sommes là)
Magasins spécialisés bio, Autres magasins, Foires, Marchés évènementiels, Magasin de produits régionaux
***Points de vente collectifs** : Art Terre Cœurs de Bauges (Châtelard)*

7 NATHALIE EN CUEILLETTE

Nathalie CORBIER
601 route du Bois de Crin - 73100 GRÉSY-SUR-AIX
06 61 52 58 92 - nathalie-en-cueillette@orange.fr
Nathalie en Cueillette

Légumes de saison diversifiés, Fraises, Framboises, Groseilles, Cassis, Mûres, Groseilles à épines (maquereau). • En conversion en totalité. En C2 pour les fruits et légumes.

En autocueillette uniquement fruits et légumes). Ventes des produits de Nathalie en Montagne.

VENTE

À la ferme : pendant la période de cueillette : les lundis, mercredis et samedis matins de 9h à 12h30.

8 GRAINE DES BAUGES

Anne-Laure BRINGOUT
Le Crêt du bas - 73340 LE NOYER
06 01 89 41 03 - grainedesbauges@gmail.com
www.grainedesbauges.fr
Graine des Bauges

Fraises, Framboises, Groseilles, Mûres, Cassis, Cynorhodons, Compotes, Confitures, Sirops de fruits, Vinaigres de fruits, Chutneys.

VENTE

À la ferme : sur RDV uniquement
***Marchés** : samedi matin (Chambéry centre-ville)*
***Autres Magasins** : retrouvez l'ensemble des points de vente sur www.grainedesbauges.fr/magasins, Coopérative laitière (Lescheraines)*
Vente par correspondance, Colis de Noël
***Marché événementiel** : Différentes foires et marchés durant l'été et à Noël, L'île au marché (Lescheraines) juillet / août*

9 GAEC DU FARDELIER

Amandine et Léonard MOUSSET COSTERG
202 Chemin des Fermes à Beaune
73140 SAINT-MICHEL DE MAURIENNE
06 70 36 12 96 - contact@fermedufardelier.fr
www.fermedufardelier.fr

Fromage de brebis, Tomme de brebis, Sérac de brebis, Yaourts au lait de brebis.

VENTE
À la ferme *: d'avril à septembre, les vendredis, samedis, dimanches et jours fériés 17h-18h*
Marchés *: le vendredi matin (St-Michel de Maurienne)*
Magasins spécialisés bio *: Biocoop (St-Jean de Maurienne, Modane, Albertville, Moûtiers et Sévrier)*
Points de vente collectifs *: distributeur de produits locaux (St-Michel de Maurienne)*

10 FERME BIO CROQ'CHAMPS

Claire et Ludo
Le grey - 73220 SAINT-ALBAN D'HURTIÈRES
06 28 23 53 88 - croq.champs@gmail.com
www.croq-champs.fr
Croq'Champs

Légumes de saison diversifiés, Coulis, Légumes transformés en plats cuisinés par nos soins, Framboises, Mûres, Prunes, Myrtilles, Sorbets.

Épicerie vivante avec une petite restauration bio et locale sur place et à emporter, des évènements aux beaux jours, et de belles terrasses face aux montagnes pour siroter un apéro ou manger du fait maison dans un écrins de nature.

VENTE
À la ferme *: vendredi 16h-21h et samedi 10h-13h*

La ferme Croq'Champs
Epicerie BIO locale
Légumes de la ferme
Produits locaux, Fruits, Pain, Epicerie

11 BACHELIER BERNARD

118 chemin des Sartos - Le Villard - 73220 AITON
04 79 36 68 98 - bernard.marido@gmail.com
www.sartodubec.fr

Vins rouges et pétillants.

VENTE
À la ferme *: sur RDV*
Marchés *: mardi matin (Aiguebelle)*
Points de vente collectif *: Pays'art (Albertville)*
Magasins spécialisés bio *: Biocoop (Albertville, St-Jean de Maurienne, Chambéry), Mont'bio (Montmélian), Croq'Champ (St-Alban-d'Hurtières)*
Restaurants *: La Luge à Foin (Albiez), La Ferme de Noémie refuge du lac de la grande Léchère (Montgellafrey), Robert Croix-Rousse (Lyon), Cave de la Halle Mens 38. Plaisirs du vin (Chambéry)*

12 FERME DE LA FOURNACHE

Noélie MAURETTE
87 rue Lamartine
73300 SAINT-JEAN DE MAURIENNE
07 81 21 20 93 - fermedelafournache@gmail.com
www.fermedelafournache.fr

Légumes de saison diversifiés, Veloutés, Soupes, Conserves de légumes, Fraises, Framboises, Plantes aromatiques et médicinales diversifiées fraîches, Plants de légumes, Plants de plantes aromatiques et médicinales.

Maraîchage sur sol vivant, pente, visites possibles.

VENTE
À la ferme *: le mercredi de mai à octobre 17h-19h*
Marchés *: samedi matin (St-Jean de Maurienne)*
Magasins spécialisés bio *: Biocoop (St-Jean de Maurienne)*
Foire *: Foire aux plants de St-Michel de Maurienne*

13 FERME DE LA PIERRE NATHAL

Nathalie MONTFALCON
294 route le Pothin - 73610 DULLIN
06 19 27 27 95 - nathmont68@gmail.com

Pommes, Noix, Jus de fruits (sur commande suivant récolte), Huile de noix, Génisses, Broutard, Viande de bœuf en colis, Abats de viande bovine, Viande de veau en colis, Charcuterie, Saucisson et saucisse sèche (non bio), Terrine (non bio), Viande sèche (non bio).

VENTE
À la ferme *: sur commande*
Points de vente collectifs *: Producteurs de saveurs (Le Pont de Beauvoisin)*

14 GAEC PETITE NATURE

Franck VUILLERMET & Carole DURAND
695 chemin charrière neuve - 73000 CHAMBÉRY
04 79 62 38 08 - 07 56 15 53 27
f.vuillermet@free.fr

Légumes de saison diversifiés.

VENTE ***À la ferme*** *: tous les vendredi 12h-18h*

15 L'HERBIER DE LA VANOISE ÂNES ET RANDONNÉES

Nathalie CHOISEAU
315 rue Saint-Pierre
73500 VILLARODIN-BOURGET
06 83 49 91 46 - herbiervanoise@gmail.com
www.herbiervanoise.com - www.aneetrando.com

Framboises, Groseilles, Cassis, Sureau, Argouses, Amélanches, Mûres, Confitures, Sel aux herbes, Plantes aromatiques et médicinales diversifiées séchées, Safran, Tisanes, Infusions, Sirop, Apéritifs aux plantes, Plants de légumes, Plants de plantes aromatiques et médicinales.

Activités de loisirs autour de l'âne (randonnées, visite, stage...) - ferme.

VENTE
À la ferme
Magasins spécialisés bio *: Modane, Saint-Jean de Maurienne*
Autres magasins *: Haute-Maurienne Vanoise*
Vente par correspondance, Colis de Noël
Restaurants *: Haute-Maurienne Vanoise*
Foires, Marchés évènementiels

16 SPIRULINE DE L'EAU CLAIRE

Jean-Marc AUCLAIR
11 avenue du Fort - 73800 MONTMÉLIAN
06 89 79 33 92 - jm@SpirulineEauClaire.com
www.spirulineeauclaire.com
Spiruline de l'Eau Claire

Spiruline. • En conversion en totalité.

Production Artisanale de Spiruline, visite sur RDV.

VENTE

À la ferme
***Marchés** : 1 samedi matin par mois (Chambéry), jeudi après-midi (Chambéry - Marché BIO), 1 samedi par mois (Aix-les-Bains)*
***Magasins spécialisés bio** : Mont'bio (Montmélian), Second semestre 2022 : Satoriz (La Ravoire et Chambéry) et Biocoop (Chambéry)*
***Autres magasins** : Pharmacie (Montmélian), Monts et Terroirs (Montmélian)*
***AMAP** : AMAP en livraison ponctuelle (1 par trimestre) : Les Marches, Albertville, Pontcharra, Chapareillan, Challes-les-Eaux*
Vente par correspondance
***Foires, Marchés évènementiels** : Foire Bio (1er mai - La Motte-Servolex), Marché des Plantes (22/05 Albertville), Marché des Artisans (mercredi après-midi en été à Bourg St-Maurice), Marché de producteurs (tout l'été, les mercredi sur la place Courchevel le Praz)*

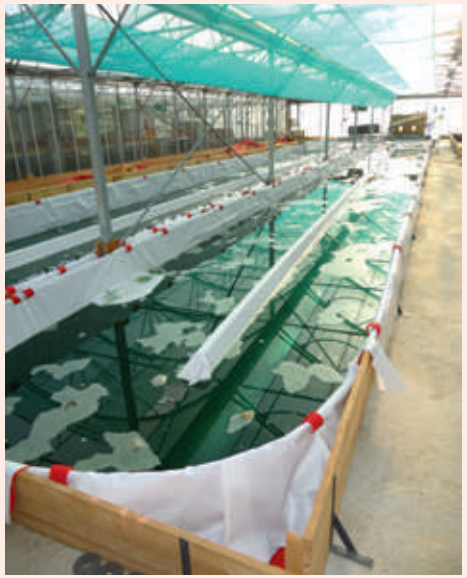

17 AUX JARDINS D'ISABELLE

Isabelle HOFF
210 route du Chef Lieu - 73160 SAINT-SULPICE
06 18 16 42 17 - auxjardinsdisabelle@orange.fr
https://auxjardinsdisabelle.business.site

Légumes de saison diversifiés, Courges, Pommes de terre, Betteraves rouges, Fraises, Melons, Plants de légumes.

VENTE

À la ferme : mercredis 15h-19h, vendredis 15h-19h (Villard Marin - 73290 La Motte-Servolex)

18 FERME DE ROUGE GORGETTE

Marie-Hélène BILLARD
725 route de Bande Village
73360 SAINT-CHRISTOPHE
06 58 25 86 26 - rougegorgette@gmail.com

Fraises, Framboises, Groseilles, Cassis, Mûres, Myrtilles bleuet, Rhubarbe, Confitures, Sirop. • Bio et en conversion.

VENTE

À la ferme : mercredi 10h-12h / 16h-18h
***Marchés** : marché communal le vendredi 17h-20h (Entre Deux Guiers), marchés nocturnes estivaux (Entre Deux Guiers ou Les Echelles), marchés de producteurs (St Laurent du Pont)*
***Autres magasins** : Coclic'hauts (Chambéry-le-Haut), La Tit Ferme (livraisons sur Chambéry, St Baldoph, Voreppe, Miribel, Les Echelles, St Laurent du Pont...), sur commande internet (https://latitferme.bio)*

19 GAEC LES CHAMPS GOURMANDS

Coline, Marco, Jean-Michel GUICHERD et Adrien PETITJEAN
85B route de Rochefort - 73240 AVRESSIEUX
06 13 84 72 41
ferme.leschampsgourmands@gmail.com
Les Champs Gourmands

Légumes de saison diversifiés, Fraises, Jus de fruits, Farine de blé, Pain cuit au feu de bois dans un four traditionnel avec la farine du blé cultivée sur la ferme, Œufs.

VENTE

***À la ferme** : mercredi 17h-19h, samedi 8h30-12h*
***Magasins spécialisés bio** : Les Bocaux d'Elise (Pont de Beauvoisin), Epicerie du Coing (Novalaise)*
***Association de producteurs** : Producteurs de Saveurs (Pont de Beauvoisin)*
***AMAP** : AMAP'ravaz (Pont de Beauvoisin - crée en mai 2022 au sein du Lycée Pravaz)*
***Restaurants** : Au Pré des Étoiles (Saint-Franc), Auberge Campagnarde (Saint Genix sur Guiers)*
***Restauration collective** : Résidence autonomie les Terrasses (Saint Genix sur Guiers)*

20 FAUSTINE DAMBLÉ

1215 route de Verel de Montbel - 73330 DOMESSIN
07 76 69 80 87 - faustine.damble@gmail.com

Plantes aromatiques et médicinales diversifiées fraîches et séchées, Tisanes, Infusions, Sirop, Apéritifs aux plantes, Aromates, Sels aromatisés, Épices, Physalis, Piments.

Marché de producteurs hebdomadaire sur la ferme.

VENTE

***À la ferme** : tous les jeudis 16h30-19h30*
***Magasins spécialisés bio** : Domessin, Chambéry, herboristerie : La boîte à Mélisse (Faverges)*
***Autres magasins** : Ain's temps loisirs (Les plans d'Hotonnes, Haut Valromey)*
***Restaurants** : L'Auberge Savoyarde (Domessin), Le Brocoli Gourmand*

21 LE NID DES CIMES

Melissa VÉRON
Chemin des Sertes
73460 NOTRE DAME DES MILLIÈRES
06 09 11 58 37 - leniddescimes@gmail.com
Le nid des Cimes

Œufs.

VENTE

***À la ferme** : chaque jour 10h-11h, sauf le vendredi*
***Marchés** : le vendredi matin (Moûtiers), Les jardins du Chiriac (Gilly-sur-Isère)*
***Magasins spécialisés bio** : Croc'Bauges (Lescheraines), Biocoop (Albertville), La ronde du bio (Faverges), Épicerie le local (Cran Gevrier et Meythet)*
***Association de producteurs** : Saveurs de nos fermes (Gilly-sur-Isère), La belle aventure (Albertville), Coopérative du beaufortain (Gilly-sur-Isère)*
***AMAP** : le mardi après-midi (Saint-Pierre d'Albigny)*
***Restaurants** : La Bouitte (Saint-Martin de Belleville), Les 16 clochers (Monthion)*
***Restauration collective** : cuisine centrale d'Albertville*

22 JARDIN DE COCAGNE LES TRIANDINES

Route de St Cassin - 73160 COGNIN
04 79 96 33 32 - contact@lestriandines.org
www.lestriandines.org
Les Triandines

Légumes de saison diversifiés.

Atelier Chantier d'Insertion, vente de paniers et petit marché.

VENTE

***Vente de paniers** : à la ferme (mercredi ou vendredi) et dans 6 lieux de dépôts (Chambéry Centre et le Haut, La Motte-Servolex, le Bourget-du-lac, la Ravoire)*

23 CAVE DES VINS FINS DE CRUET

57 place de la Gare - 73800 CRUET
04 79 84 28 52 - contact@cavedecruet.com
www.cavedecruet.com

Vin de Savoie. • Une partie est en conversion : Gamay, Mondeuse et Mondeuse St Jean de la Porte.

Caveau de vente ouvert 7j/7.

VENTE *À la cave : ouvert 7j/7 9h-12h30 / 13h30-19h. Dimanche et jours fériés : 9h-12h / 14h30-18h30.*

24 MARIETTE LAPERRIÈRE-RASTELLO

Saint Martin - 73340 LESCHERAINES
06 32 28 22 52 - mariettel@yahoo.fr

Légumes de saison diversifiés, Courges, Pommes de terre, Betteraves rouges, Pommes, Fraises, Cerises, Plantes aromatiques et médicinales diversifiées fraîches.

VENTE *À la ferme : le mercredi 17h-19h30 de juillet à septembre*

25 SPIRULINE DES ALPES

Bruno CHATELARD
85 Impasse des figuettes
73800 COISE-ST-JEAN-PIED-GAUTHIER
06 43 54 22 72
brunochatelard@spiruline-des-alpes.fr
http://spiruline-des-alpes.fr
Spiruline des Alpes

Spiruline.

Visite gratuite le samedi matin ou sur RDV.

VENTE *À la ferme : juin à septembre tous les jours sauf mercredi et dimanche 9h-12h et d'octobre à mai le samedi de 9h-12h.*
Marchés : marché hebdomadaire les mercredis 8h-12h (Brides-les Bains), les marchés de la Combe, marchés itinérants en Cœur de Savoie regroupant des producteurs locaux le 1er dimanche de mars, juin, septembre et décembre.
Magasins spécialisés bio : Satoriz (Albertville), Biocoop (Albertville, Moûtiers, Bourg St-Maurice), So Bio (St-Jean de Maurienne, Scionzier, Ferney-Voltaire
Autres magasins : AlpenPara à (Annecy-le-Vieux)
Points de vente collectifs : Côté Fermier (Drumettaz Clarafond), La Ravoire Paysanne (La Ravoire), À la ferme (Pontcharra), Saveurs de nos ferme (Gilly-sur-Isère)
Foires, Marchés évènementiels : marché nocturnes juillet / août (Bourget-du-Lac et Aix-les-Bains), Foire Bio (La Motte-Servolex)

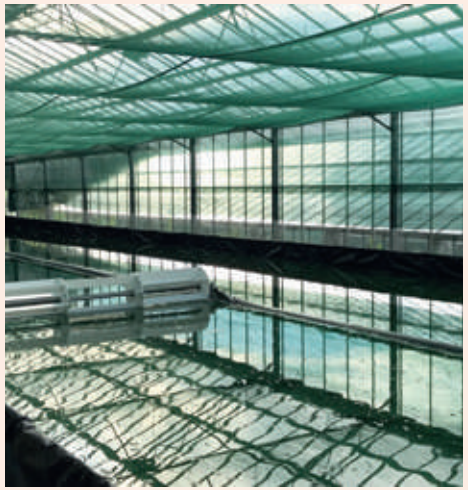

26 DOMAINE LA COMBE DES GRAND'VIGNES

Denis et Didier BERTHOLLIER
452 Route des Enrayons - Le Viviers
73800 CHIGNIN
04 79 28 11 75 - contact@chignin.com
www.chignin.com
Denis & Didier Berthollier
Domaine La Combe des Grand'Vignes

Vin de Savoie, Roussette de Savoie. • Une partie en conversion : Cépages Roussane et Altesse.

Caveau ouvert à la vente et à la dégustation 7j / 7. Gîte de France.

VENTE *À la ferme : du lundi au samedi 9h30-12h / 14h-19h et le dimanche matin 9h30-12h*
Vente par correspondance, Restaurants, Cavistes

27 EARL Domaine de Chevillard

Matthieu GOURY et Guillemette RENARD
433 rue des Chevillard
73250 SAINT-PIERRE D'ALBIGNY
06 29 24 85 88 - domainedechevillard@yahoo.com
www.domainedechevillard.fr
Domaine de Chevillard

Vin de Savoie, Roussette de Savoie.

Les millésimes 2018.

VENTE *À la ferme : sur RDV*
Autres magasins : Plaisir du Vin (Chambéry), La Cave (Annecy), La Bouchonnerie (Annecy), Vinoroom (Aix-les-Bains, DiotsVino (Albertville), Cavavin (Grésy-sur-Aix),...

28 FERME DE CARMINTRAN

Thomas PARSY
430 route de Carmintran - 73800 PLANAISE
07 68 97 62 46 - fermedecarmintran@gmail.com
www.fermedecarmintran.fr
Ferme de carmintran

Légumes de saison diversifiés, Coulis, Conserves de légumes, Légumes lacto-fermentés (pickels, ...), Farine de blé, Farine de sarrasin, Farine de pois-chiche, Pois chiches, Plantes aromatiques et médicinales diversifiées fraîches.

Atelier meunerie et marché à la ferme. Visite sur demande.

VENTE *À la ferme : marché le mercredi 16h-18h30 et samedi 9h-12h*
Magasins spécialisés bio : Biocoop (Pontcharra)
AMAP : Les Marches
Restaurants : Chez les poulettes (Chambéry), La Base (Chambéry)
Commande en ligne : Livraison Arbre à bières (Chambéry) et Archimalt (St Alban en leysse) les jeudis

29 GAEC FERME DU DONJON

Justin et Alex
Route du Chef Lieu
73420 DRUMETTAZ CLARAFOND
06 13 27 14 79 - lafermedudonjon@gmail.com
www.lafermedudonjon.fr
La Ferme du donjon

Légumes de saison diversifiés.

VENTE *Vente à la ferme : vendredi 12h-19h*

30 GAEC LE JARDIN DU RICOCHET

Clément OUDJAOUDI et Florent BILLET
895 route de St-Jean
73800 SAINT-PIERRE DE SOUCY
06 33 35 19 92 - jardinduricochet@gmx.fr
www.lericochet.fr/le-jardin

Légumes de saison diversifiés, Bocaux de légumes et pestos, Plants de légumes.

Maraîchage en traction animale. Ferme au sein d'un habitat groupé.

VENTE

À la ferme *: voir sur le site*
Magasins spécialisés bio *: Biocoop (Chambéry), Casbio (Chambéry), Biocoop (Pontcharra), Naturalia (Chambéry)*
AMAP *: Amaplanete mardi soir à 18h (Pontcharra)*
Vente en paniers *: Le court bouillon mercredi soir à 18h au Bruit qui court (Chambéry)*
Restaurants *: Auberge de Myans (Myans), Le bruit qui court (Chambéry), Le Da Anna Maria (Chambéry)*

31 EARL LE CLOS DES FRANQUETTES

Benjamin SAUDINO
50 rue du Stade - 73800 LAISSAUD
06 61 86 44 71 - benjamin@leclosdesfranquettes.fr
Le clos des franquettes

Noix, Huile de noix, Cerneaux, Confiture de noix.

VENTE

À la ferme *: le vendredi 15h-17h30 du mois d'octobre à fin mars*
Marchés *: le samedi matin d'octobre à mars (Chambéry)*
Magasins spécialisés bio *: Magasins bio de Savoie et Haute Savoie (Biocoop, Satoriz, Eau Vive, Bio frais, …)*
Autres magasins, AMAP, Colis de Noël, Cavistes, Foires, Marchés évènementiels

32 RUCHER DU REVARD

Anne-Marie CHERUZEL
438 chemin du Champ de la Pierre
73100 GRÉSY-SUR-AIX
06 99 47 76 34 - rucherdurevard@gmail.com

Miel : de montagne, forêt, châtaignier, toutes fleurs.

VENTE *À la ferme : sur RDV*

33 GAEC LE JARDIN DES SOLSTICES

Thomas ROSET
Le Verney - 73460 SAINT-VITAL
06 22 02 73 51 - lejardindessolstices@gmail.com

Légumes de saison diversifiés, Courges, Pommes de terre, Betteraves rouges, Veloutés, Soupes, Coulis, Conserves de légumes, Œufs.

VENTE

À la ferme *: vendredi 11h-17h*
Marchés *: le samedi 7h30-13h (Thônes)*
Magasins spécialisés bio *: Biocoop (Albertville, Moûtiers et Bourg St-Maurice), Satoriz (Albertville)*
Autres magasins
Points de vente collectifs *: Saveurs de nos Fermes (Gilly-sur-Isère)*
AMAP *: Le panier des Aravis (Thônes)*
Restaurants *: Albertville, Monthion, La Clusaz*
Restauration collective *: en direct*

34 ASSOCIATION LE CORTIE

32, place de l'église
73420 DRUMETTAZ-CLARAFOND
06 77 15 19 83 - lecortie@gmail.com
www.lecortie.e-monsite.com
Le Cortie Association

Légumes de saison diversifiés, Courges, Pommes de terre, Betteraves rouges, Coulis, Conserves de légumes, Pommes, Poires, Fraises, Framboises, Groseilles, Cassis, Rhubarbe, Plantes aromatiques et médicinales diversifiées fraîches.

VENTE

À la ferme *: mercredi et samedi 10h-12h. Clos Bardot (Drumettaz-Clarafond) et marché bio sur la ferme le mercredi et samedi matin*
Magasins spécialisés bio *: Vrac and Co-La Ressource (Aix-les-Bains), Biocoop (Drumettaz-Clarafond), La vie Claire (Aix-les-Bains)*
Vente en paniers *: Vente de paniers légumes*
Colis de Noël

35 SCEA LES ÉCUREUILS DU VERNAY

Bernard BRUN
456 Chemin du Vernay - 73190 CURIENNE
04 79 84 79 67 - 06 98 97 91 75
bernard.brun@sartodelaby.fr
www.sartodelaby.fr

Vin de Savoie Abymes, Mondeuse.

VENTE

À la ferme *: tous les jours (téléphoner avant)*
Magasins spécialisés bio *: La Vie Claire (Chambéry, Bassens, Aix-les-Bains)*
Autres magasins *: Fromagerie Morbleu (Crest)*
Cavistes *: Cave Bayard (Grenoble), Cave Tabareau (Lyon), Fruits de la Passion (Belgique)*
Grossistes *: Au Coin Du Chai (Poisat)*

36 SCEA C & N

546 route des Ayes - 73460 VERRENS-ARVEY
04 79 31 40 88 - contact@lafermeducoteau.fr
La ferme du coteau

Pommes, Poires, Fraises, Prunes, Raisin de table, Compotes, Jus de fruits, Cidres doux et brut, Jus de pomme pétillant sans alcool.

VENTE

À la ferme *: mercredi et vendredi 14h- 18h et samedi 9h-12h (96 route des Vignes - Tournon)*
Marchés *: Marché communal de la Chambre jeudi tous les 15 jours. Marché communal de la Rochette mercredi tous les 15 jours.*
Magasins spécialisés bio *: Biocoop (Moûtiers, Bourg-Saint Maurice, Albertville, Sévrier, Chambéry), Vie Claire (Séez), Biomonde (Bourg-Saint Maurice), Ronde du bio (Faverges), Jardin du Taillefer, Drive tout nu (Motte Servolex), Satoriz (Albertville et la Ravoire), Vie Claire (Aix-les-Bains, Pontcharra et Chambéry), Mont BIO, Eau Vive (St Alban Leysse et Albertville), EKOSystem (Chambéry), Utile (Sainte Foy), Saveurs de nos fermes (Gilly-sur-Isère), Croq bauges et La Ferme de Bonne (Grenoble)*
Points de vente collectifs *: Producteurs d'Ici jeudi 17-19h (Sévrier), Marché de la Compôte en Bauges mercredi tous les 15 jours*
AMAP *: Amap d'Albertville, Les Marches, St Hiliaire, Amap d'Allevard, Barraux, Au carré, Domène, St Pierre d'Albigny, Bealieres, Thônes, Moûtiers*

37 SAVOY'ÂNES

Cécile LESEC'H BIERMANN
820 route de Beauregard - Villard Prin
73800 ST PIERRE DE SOUCY
06 85 15 85 97 - savoyanes@gmail.com
www.savoyanes.fr
Savoy'ânes

Lait d'ânesse, Produits au lait d'ânesse. • En conversion en totalité.

Visite des ânes.

VENTE

À la ferme : mercredi 15h-18h et samedi 9h-12h. Le 5 juin 9h-13h : marché à la ferme.
Autres magasins, Association de producteurs, Vente par correspondance, Foires, Marchés évènementiels
***Magasins de producteurs** : Drumettaz Clarafond, Gilly-sur-Isère, Montmélian, Hauteluce*

38 FERME DE L'HÉBERGERIE

Olivier MASSON
Route du col du Granier "Le Devin"
73190 APREMONT
06 86 65 24 29 - olivier@hebergerie.com
Ferme De l'Hébergerie

Fromage de chèvre (faisselles, frais, mi-frais, séchons), Tomme de chèvre, Sérac de chèvre, Yaourt au lait de chèvre (fruits rouges, noisettes), Tomme à l'ail des ours, Fromage de brebis (faisselles, frais mi-frais, séchons), Tomme de brebis, Sérac de brebis, Yaourts au lait de brebis (fruits rouges, noisettes, café, etc), Faisselles au lait de brebis.

VENTE

***À la ferme** : tous les matins à partir de 10h sauf le dimanche*
***Marchés** : le samedi matin (Chambéry)*
***Magasins spécialisés bio** : Mont bio (Montmélian)*
***Autres magasins** : Sica du Granier (Entremont le Vieux), Eko'systm, Terre à Terre (Chambéry)*
***AMAP** : AMAP de l'Albanne le jeudi en fin d'après-midi ; Amap de Portes de Savoie le jeudi soir (Les Marches), AMAP de Montmélian le mardi en fin d'après-midi, AMAP de Challes-les-Eaux le mardi en fin d'après-midi.*
***Foires, Marchés évènementiels** : Foire Bio en avril (La Motte-Servolex)*

39 DOMAINE SAINT GERMAIN

Raphaël SAINT GERMAIN
La Noiriat - Route de Miolans
73250 SAINT-PIERRE D'ALBIGNY
06 10 71 13 85 - vinsstgermain1@aol.com
www.domainesaintgermain.com

Vin de Savoie, Roussette de Savoie, Vin de Pays d'Allobroge, Crémant de Savoie, Vin de France, Méthode ancestrale, Vinaigre de Vin et de Cidre.

Notre passion les cépages alpins : 25 cépages vinifiés !

VENTE

***À la ferme** : sur RDV*
AMAP, Vente par correspondance, Restaurants, Cavistes, Foires, Marchés évènementiels

40 DOMAINE DES CÔTES ROUSSES

Nicolas FERRAND
546 route de Villard Marin
73290 LA MOTTE-SERVOLEX
06 62 52 70 64 - lescotesrousses@gmail.com
www.lescotesrousses.com

Vin de Savoie, Roussette de Savoie.

VENTE

Sur rendez-vous uniquement
Restaurants, Cavistes

41 LA FERME DU FOREZAN

Benjamin MONOD
26 chemin du Forezan - 73160 COGNIN
04 79 68 75 62 - lafermeduforezan@gmail.com
La Ferme du Forezan

Légumes de saison diversifiés, Conserves de légumes.

Jardin en autocueillette ferme pédagogique, la ferme est au milieu d'un parc public.

VENTE

***À la ferme** : le mercredi et samedi en basse saison 9h-12h, du lundi au samedi en haute saison 9h-12h / 14h-18h*
***Autres magasins** : SUPER U (Cognin)*

42 MIELLERIE DU GRANIER

Simon CASSET
532 chemin de Drouilly - 73800 PORTE DE SAVOIE
06 07 98 45 132 - cassetsimon@gmail.com
Miellerie du Granier

Miel, Gelée royale fraîche, Propolis, Essaims.

VENTE

***À la ferme** : en semaine sur RDV*
Autres magasins, Points de vente collectifs

43 DOMAINE PASCAL & ANNICK QUENARD

1 place du Lavoir - Le Villard - 73800 CHIGNIN
06 15 33 47 98 - pascal.quenard.vin@wanadoo.fr
www.quenard-chignin-bergeron.com
Domaine Pascal & Annick Quenard

Vins de Savoie : Chignin "L'Epure" et "Vieilles Vignes 1903", Chignin Bergeron "Sous les Amandiers", "Cuvée Noé" et "Cuvée Sève", Mondeuse "La Sauvage", "L'Etoile de Gaspard" et "Lunatique".

VENTE

***À la ferme** : tous les jours sauf dimanche sur rdv*
Restaurants, Cavistes, exports

A Chambéry, retrouvez 2 magasins 100% BIO

chez biocoop
on sème pour la vie !

biocoop
LA BIO NOUS RASSEMBLE

Biocoop Fbg Maché & Biocoop Casabio
106 Fbg Maché & 26 Quai de la Rize
www.biocoop-faubourg-mache.com - www.casabiochamberybiocoop.com

Haute-Savoie

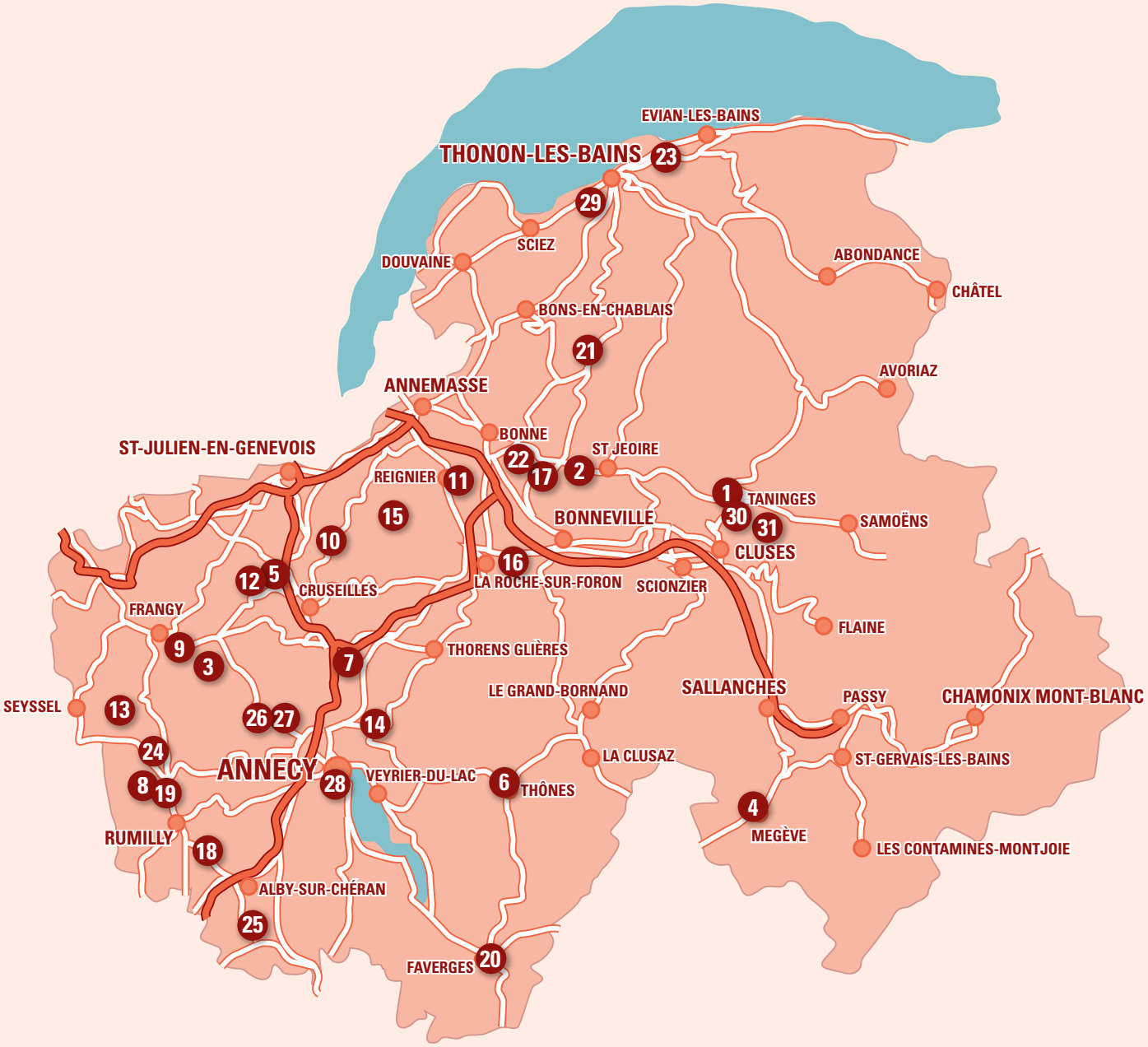

1 Noémie Lachenal
2 Vincent Mesnier
3 Le Fournil des paysans
4 Les Jardins de la Mottaz
5 La Ferme du Crêt Joli
6 GAEC La Cabane de Marjolaine
7 GAEC l'Heureux Clu
8 La Ferme du Clergeon
9 Les Jardins de l'Arc en ciel
10 Au Champ des Grillons
11 La Ferme des 4 Saisons
12 Coeur Nature
13 Cave Bio Stéphane Héritier
14 Coteaux des Girondales
15 GAEC La Ferme de Biodup
16 GAEC Les Chenevifs
17 Les Jardins Coloquinte
18 Le Jardin des Murmures
19 Les Trésors d'Abeilles
20 La Chèvrerie de Virginie
21 La Ferme de la Source
22 Rémi Martin
23 EARL Le Vert de Terre
24 Ferme de l'Escampette
25 Maraîcher des Bauges
26 EARL Domaine des Orchis
27 Verger expérimental de Poisy
28 Ceux qui sèment
29 Les Vergers d'Anthy
30 La Ferme des Villards
31 Ferme Baud

1 NOÉMIE LACHENAL

159, route de la Plaigne d'Etry - 74440 TANINGES
et Alpage de l'Aiguille - 74930 ARBUSIGNY
(juin à octobre)
06 81 31 25 54 - noemie@bergerie-eolienne.fr
www.bergerie-eolienne.fr

Viande d'agneau en colis, Œufs, Fromage de brebis, Tomme de brebis, Sérac de brebis (Bêlotin, fromage de l'Aiguille, fromages frais nature ou aromatisés, crottins demi-secs ou secs), Yaourts au lait de brebis nature ou crème de marrons. • Œufs en conversion.

Nous proposons également de la viande d'agneau à Pâques.

VENTE

Marchés : *le mercredi matin (Morzine), le jeudi matin (Taninges)*
Magasins spécialisés bio : *Santoline, Taninges et Viuz en Sallaz, Croq'Nature (Cluses)*
AMAP : *Amap'lace sur la Terre (Domancy), Amap les Graines du Lac (Thyez)*

2 VINCENT MESNIER

291 chemin de Sangly - 74250 VIUZ-EN-SALLAZ
06 87 83 09 64 - v.mesnier@hotmail.fr
www.au-verger-des-brasses.com

Légumes de saison diversifiés, Fraises, Framboises, Sorbets, Œufs.

VENTE

À la ferme, Magasins spécialisés bio, Autres magasins, Points de vente collectifs, AMAP, Restaurants

3 LE FOURNIL DES PAYSANS

Fabien & Laurence ABRY
120 Rue du Grand Pré - 74330 MESIGNY
06 11 71 39 49 - lefournildespaysans@gmail.com
Le fournil des paysans

Farine de blé, Farine de seigle, Farine de petit épeautre, Pains et brioches au levain naturel cuits au feu de bois à partir des farines et céréales de la ferme, Vente de génisse de la ferme en colis 2 fois par an, Œufs bio fermiers.

Marché alimentaire dans la cour de la ferme tous les vendredis de 16h30 à 19h.

VENTE

À la ferme *: lundi, mercredi, vendredi 16h30-19h*
Magasins spécialisés bio *: Ferme du Crêt Joli (Minzier), Ferme d'Elouise (Seyssel)*
Autres magasins *: Le Panier d'Emma (Vaulx), La Ceuillette du Colibri (Pringy), Le Local (Cran-Gevrier et Meythet), Les Vergers de Poisy (Poisy),*
AMAP *: Amap de Novel (Annecy), Amap Le Panier des Aravis (Thones), Amap La Mésange Bleue (Rumilly)*

4 LES JARDINS DE LA MOTTAZ

Corinne SALVI & Gabriel PERRIN
150 route du Villaret - 74120 MEGÈVE
04 50 53 89 48 - corinne.salvi11@gmail.com

Légumes de saison diversifiés, Coulis, Prunes, Framboises, Cassis, Groseille, Mûres, Confitures, coulis, Plantes aromatiques diversifiées (fraîches et sèches), Sirops aux plantes, Plants de légumes,

Vente et visite à la ferme les après-midi du mois d'août.

VENTE

À la ferme *: en août, tous les jours 16h-19h sauf week-end*
Marchés *: vendredi et dimanche (Megève), samedi matin (Chamonix)*
Vente de paniers *: à la ferme le mardi sur réservation pour les mois de juillet à novembre*
Restaurants *: Le plein Sud (Megève), La Ferme de la Croix du Planay (Megève)*
Restauration collective *: en direct à la cantine scolaire (Megève)*

5 LA FERME DU CRÊT JOLI

Hubert BARRI , Alexandre BAUDET
et Claude COURLET
584 route du Crêt - 74270 MINZIER
04 50 60 45 66 - jeremie@lecretjoli.fr
www.lecretjoli.fr
La Ferme du Crêt Joli

En colis : Viande de veau, de bœuf, Steaks hachés congelés, Viande de porc, Saucisses / Merguez, Terrines / Pâtés, Œufs, Veaux de lait. Produits laitiers de vache : Lait cru et pasteurisé, Crème, Beurre, Yaourts natures et aux fruits, Faisselles, Fromages blancs, Flans, Tomme de Savoie, Raclette, Reblochon, Sérac, Lactiques, Glaces, Minzierella.

Visite libre.

VENTE

À la ferme *: du mercredi au vendredi 16h-19h30, samedi 9h-12h*
Magasins spécialisés BIO *: Biocoop, Satoriz, Onalavie*
Point de vente collectif *: O Champs Paysans (Collonges-sous-Salève)*
Autres magasins Restauration collective *: en direct et à La Bio d'Ici*

6 GAEC LA CABANE DE MARJOLAINE

Pauline BESNIER et Cyril LE NAOUR
Allée de Marjolaine - Glapigny - 74230 THÔNES
06 72 45 37 42 - bonjour@lacabanedemarjolaine.fr
La Cabane de Marjolaine

Viande de chèvre (en hiver sur commande), Viande de cabri (en caissette (non bio) pour Pâques sur commande), Charcuterie (saucisson de chèvre-porc (porc non bio)), Fromage de chèvre (Tomme de chèvre, Sérac de chèvre crottins, Bûche cendrée, Fromage frais ail et fine herbes, Fromage blanc, Tomme et sérac).

VENTE

Marchés *: le samedi matin 8h-12h (Thônes)*
Magasins spécialisés bio *: magasin bio et Fromagerie du bassin Annécien et vallée de l'Arve*
Autres magasins *: En direct*
AMAP *: Amap Panier des Aravis à Thônes 1 samedi matin sur 2 et l'Amap de Novel (Annecy) un mercredi soir sur 2*

7 GAEC L'HEUREUX CLU

450 route du Stade - 74350 VILLY-LE-PELLOUX
info@lheureuxclu.fr - www.lheureuxclu.fr
GAEC L'Heureux Clu

Légumes de saison diversifiés.

VENTE

Marchés *: Marché communal de Villy-Le-Pelloux (place de la mairie, les mardis 16h30-19h30, début de commercialisation été 2022)*
Vente en paniers *: Amap'elloux*

8 LA FERME DU CLERGEON

Sèverine et Alexandre LARAVOIRE
Route du Clergeon - 74150 MOYE
06 13 71 29 00 - ferme@clergeon.org
La Ferme du Clergeon

Pommes, Poires, Framboises, Pêches, Abricots, Cerises, Prunes, Kiwis, Noix, Jus de fruits, Plants de légumes, Plants de plantes aromatiques et médicinales, Œufs. • En conversion en totalité.

Ferme agroforestière.

VENTE
À la ferme : lundi 16h-18h
Marchés : le vendredi après-midi (Moye)
Association de producteurs : Côté Champs (Rumilly)
AMAP : l'AMAP du Petit chaperon vert (Cran Gevrier)

9 LES JARDINS DE L'ARC EN CIEL

François HENRY
133 route de vers combe - 74270 CHILLY
06 74 44 13 40 - francois_henry2000@yahoo.fr

Légumes de saison diversifiés, Veloutés, Soupes, Coulis, Cardon au naturel en bocaux.

VENTE
À la ferme : vendredi 11h-13h
Marchés : Marché communal de (Vallière-sur-Fier), le vendredi 16h-19h, Le petit marché le samedi 8h30-12h30 (Annecy)
Magasins spécialisés bio : Biocoop Aquarius (Annecy)
Restaurants

10 AU CHAMP DES GRILLONS

Jérémie MONNEY
713, route de Grange Gal - 74350 LE SAPPEY
07 85 88 84 53 - auchampdesgrillons@gmail.com
https://auchampdesgrillons.wixsite.com/acdg

Légumes de saison diversifiés, Plantes aromatiques et médicinales diversifiées (fraîches et séchées), Plants de légumes, Œufs.

VENTE
À la ferme : les jeudis de mi-avril à mi-mars 18h30-19h30
AMAP : AMAP 100 Bornes (Le Sappey)
Vente en paniers : Les Bocaux du Salève (Cruseilles)

11 LA FERME DES 4 SAISONS

Lise CHEVALLIER
270 route de Viaison - 74930 REIGNIER-ÉSERY
06 09 89 50 32
lise.chevallier@fermedes4saisons.com
www.fermedes4saisons.com

Légumes de saison diversifiés, Pommes, Poires, Fraises, Framboises, Génisses, Viande de bœuf en colis, Steaks hachés congelés, Lait cru de vache, Yaourts natures, Yaourts aux fruits, Faisselles, Tomme de Savoie, Raclette de vache. • Une partie est en conversion. Fruits en AB ou conversion.

IGP Tomme fermière, Raclette de Savoie. Autocueillette.

VENTE
Au magasin : tous les jours du mardi au samedi 9h-12h / 14h à 19h et non-stop le samedi
Marchés : Bonneville, Ferney voltaire, Thonon, Annemasse
Magasins spécialisés bio : Biofrais (Annemasse)
Restauration collective

12 COEUR NATURE

Élodie VEYRAT
2021c route des hameaux - 74270 MINZIER
06 14 77 16 42 - contact@coeurnature.fr
www.coeurnature.fr - CoeurNature

Sel aux herbes, Plantes aromatiques et médicinales diversifiées (fraîches et séchées), Tisanes, Infusions, Cosmétiques à base de plantes, aromates (huiles essentielles et hydrolats prévus en 2022), Cosmétiques bio : sérums visage, huiles corps, baumes...

Laboratoire de production de cosmétiques, culture et cueillette de plantes aromatiques et médicinales, divers ateliers (fabrication de cosmétiques avec les plantes…)

VENTE
Magasins spécialisés bio : Le Drive Verdi (Viry)
Autres magasins, Vente par correspondance, Colis de Noël, Foires, Marchés évènementiels
Commande par téléphone, mail ou sur le site internet : avec retrait à la ferme ou livraison aux alentours de la ferme
Divers marchés de Pâques et de Noël : toutes les informations sont mises à jour sur Facebook et Instagram ainsi que pour les abonnés du site internet

13 CAVE BIO STÉPHANE HÉRITIER

Stéphane HÉRITIER
59, rue du centre - 74270 CLERMONT
04 50 69 66 45 - heritier.stephane@wanadoo.fr
https://vinbioheritier.fr

Vin de Savoie, Roussette de Savoie.

Chateau et église remarquable à proximité.

VENTE
À la ferme : sur RDV
Magasins spécialisés bio : Biocoop région annécienne
Autres magasins, Association de producteurs, Vente par correspondance, Restaurants, Cavistes

14 COTEAUX DES GIRONDALES

Francis ROUSSET
1967 route des Vignes - 74370 VILLAZ
06 66 99 69 85
coteauxdesgirondales@hotmail.com

Jus de fruits, Vins de France Bio. • Jus de pomme en conversion.

VENTE
À la ferme : tous les samedis matins 8h30-12h
Magasins spécialisés bio, Autres magasins, Restaurants, Cavistes

15 GAEC LA FERME DE BIODUP

Nicolas & Hélène DUPANLOUP
Impasse des Vagnys - 74930 ARBUSIGNY
06 08 74 68 19 - biodup74@gmail.com
Biodup

En colis et au détail : viande de veau, de bœuf, steaks hachés congelés, viande de porc, charcuterie, saucisses / merguez, terrines / pâtés.

VENTE
Marchés : vendredi 15h30-17h (Veigy Foncenex), samedi matin (Reignier)
Magasins spécialisés bio
Point de vente collectif : Reignier, Autres magasins
AMAP : Viuz-en-Sallaz, St-Jean de Tholome, Bonneville, Thyez, Reignier
Restaurant : sur Annemasse
Foires, évènements

16 GAEC LES CHENEVIFS

Alain & Valérie LAMOUILLE
410 route de Mornex - 74800 SAINT-LAURENT
06 85 44 12 15 - contact@lafermedeschenevifs.fr
lafermedeschenevifs.fr
La Ferme des Chenevifs

Viande de bœuf en colis (caissette ½ (≈ 12 kg) ou caissette entière (≈ 24 kg)), Œufs, Lait cru de vache, Tomme de vache, Raclette de vache, Tomme morgée (pâte non-cuite affinée), Chenevif (pâte cuite), Fromage blanc battu, Raclette parfumée, Raclette fumée, Râpé d'abondance pour fondue, Tommette parfumée (ail des ours, cumin, fenugrec, poivrons), Tomme blanche.

VENTE
Vente en ligne (click and collect) *: récupérez votre commande à la ferme (casier réfrigéré)*

17 LE JARDIN COLOQUINTE

Frédéric SAGRANGE
415 route d'Arpigny - 74250 MARCELLAZ
07 49 94 94 38 - jardin@coloquinte.org
www.coloquinte.org
La Ferme Coloquinte

Légumes de saison diversifiés, Veloutés, Soupes, Coulis, Conserves de légumes, Pommes, Poires, Fraises, Framboises, Groseilles, Cerises, Prunes, Cassis, Myrtilles, Sureau, Noix, Compotes, Confitures, Jus de fruits, Sirops, Pâtes de fruits, Chouchoux, Beurres, Pralinés, Huile de noix, Plantes aromatiques et médicinales diversifiées (fraîches et séchées), Tisanes, Infusions, Sirop, Apéritifs aux plantes, Plants de légumes, Œufs, Miel, Bières.

VENTE
À la ferme *: lundi, mardi, vendredi 16h-19h30 et samedi 9h30-13h*
Marchés *: marché communal le vendredi 15h-19h (Peillonex)*
Autres magasins *: Chez la Duche (Faucigny), ICI Foodtruck (Itinérant)*
AMAP *: AMAP de Mieussy*
Vente en paniers, Vente par correspondance, Restaurants, Foires, Marchés évènementiels

18 LE JARDIN DES MURMURES

Lionel ROSSET
742 route de Marigny Saint-Marcel - 74150 BLOYE
06 31 79 36 02
le.jardin.des.murmures@gmail.com

Légumes de saison diversifiés, Courges, Œufs. • En conversion en totalité.

VENTE
À la ferme *: jeudi 17h-19h30*
Points de vente collectifs *: Saint-Félix*

19 LES TRÉSORS D'ABEILLES

Nathalie MASSE - Lieu-dit Bessine
2739 route de Bessine - 74150 MOYE
06 17 69 26 51 - lestresorsdabeilles@laposte.net
les-tresors-dabeilles.fr
Les trésors d'Abeilles

Miel, Pain d'épices, Gelée royale, Pollen, Propolis, Bonbons au miel.

VENTE
À la ferme *: vendredi 17h-19h*
Marchés *: 3e vendredi du mois 16h-19h (Moye)*
Magasins spécialisés bio *: Biocoop (Rumilly), La Vie Claire - Rive bio (Annecy), Bio et Responsable des Voirons, Biomonde de la vallée verte (Boëge), Sain Bio'Z (Morillon), Biomonde (Alby-sur-Chéran), Sobio*
Association de producteurs *: C'nos Terroirs - Au rendez-vous du terroir*
AMAP *: La Mésange Bleue (Rumilly), Novel AMAP (Annecy)*

20 LA CHÈVRERIE DE VIRGINIE

Virginie GROS
1264 route de Saint-Ruph - 74210 FAVERGES
Été à l'alpage de la Bouchasse,
facilement accessible en télésiège
06 26 21 14 42 - chevreriedevirginie@gmail.com

Viande de cabri, Charcuterie (ur réservation : cabris et saucissons), Fromage de chèvre (Fromage frais ou à différentes saveurs), Tomme de chèvre, Sérac de chèvre, Raclette de chèvre.

VENTE
À la ferme *: avril et mai, tous les soirs 17h30-18h30.*
À l'alpage *: de juin à septembre, tous les jours 10h-12h / 13h30-17h*
Autres magasins *: La crèmerie des marchés (Annecy)*

21 LA FERME DE LA SOURCE

Ralf BOSS
163 rue de la Menoge - 74420 BOËGE
09 72 28 79 37 - secretariat@delasource.net
www.lafermedelasource.fr
La Ferme de la Source

Légumes de saison diversifiés, Pommes.

VENTE
Au magasin *: mardi 9h-12h, mercredi 9h-12h30, vendredi 9h-19h, samedi 9h-12h30*
Relais Colis *: mardi 9h-13h, mercredi 9h-13h, vendredi 9h-19h, samedi 9h-12h30*

22 RÉMI MARTIN

812 route de Soly - 74250 FILLINGES
06 63 93 56 82 - remi_martin@hotmail.fr

Légumes de saison diversifiés.

VENTE
AMAP *: Les Jardins de Soly, mardi 18h-19h15, à la ferme (L'AMAP est à la ferme au 812)*
Restaurants *: Chez Marie-Jo (Fillinges)*

23 EARL LE VERT DE TERRE

Denis DUTRUEL & Christine ENGELKING
1198 avenue de Savoie - 74500 PUBLIER
06 07 77 73 37 - levertdeterre@mailo.com

Légumes de saison diversifiés, Plantes aromatiques et médicinales diversifiées (fraîches et séchées), Plants de légumes, Plants de plantes aromatiques et médicinales. • En conversion en totalité.

VENTE
Marchés *: lundi et jeudi (Thonon)*
Vente en paniers *: panier hebdomadaire, distribué à la ferme, sur abonnement à l'année*

24 FERME DE L'ESCAMPETTE

Marie Clémence BARANGER
Route de Mandrin - 74150 VALLIÈRES-SUR-FIER
ferme.lescampette@orange.fr
Lescampette

Pommes, Poires, Fraises, Framboises, Groseilles, Cassis, Muroises, Prunes, Sorbets, Fruits secs. • En conversion en totalité.

+ Libre cueillette, animations au sein du verger.

VENTE
À la ferme *: horaires et jours d'ouverture de la libre cueillette fixés en cours de saison*
Magasins spécialisés bio *: Biocoop (Rumilly)*
Association de producteurs *: La Ruche qui dit oui! (Alleves et Saint Offenge)*

25 MARAÎCHER DES BAUGES

Entreprise Mathieux
65 chemin du Mas - 74540 HÉRY-SUR-ALBY
04 50 68 27 79 - 06 01 06 48 83
ets.mathieux@orange.fr
www.maraicher-des-bauges.fr
Maraîcher des Bauges

Légumes de saison diversifiés.

Plantes de cueillette en montagne et culture.

VENTE
À la ferme : voir les horaires sur le site web
Livraison : sur commune voisine et Magasin Botanic (Seynod, Epagny, Annecy-le-Vieux)

26 EARL DOMAINE DES ORCHIS

Catherine & Philippe HÉRITIER
705 route de l'école d'agriculture - 74330 POISY
06 33 24 81 71 - contact@domainedesorchis.fr
www.domainedesorchis.fr

Escargots cuisinés, Vin de Savoie.

Apéro-barriques et buffets-barriques.

VENTE
À la ferme : les mercredis et vendredis 17h30-19h30, les samedis 9h-12h30 ou sur RDV
Autres magasins, Association de producteurs, Restaurants, Cavistes, Foires, Marchés évènementiels

27 VERGER EXPÉRIMENTAL DE POISY

Jean-David BAISAMY (président)
Route de l'école d'agriculture - 74330 POISY
06 85 39 84 06 - verger-de-poisy@orange.fr
Verger de poisy

Pommes, Poires, Coings, Prunes, Compotes, Jus de fruits.

Verger expérimental / pédagogique.
IGP pommes et poires de Savoie.

VENTE
À la ferme : mardi 9h-12h / 14h-18h30, mercredi 14h-18h30, jeudi 14h-18h30, vendredi 14h-18h30, samedi 9h-12h
Restauration collective : en direct

28 CEUX QUI SÈMENT

49 avenue des Barattes - 74000 ANNECY
07 71 56 41 69 - ceuxquisement@protonmail.com
Ceux qui sèment

Légumes de saison diversifiés, Courges, Pommes de terre, Betteraves rouges, Veloutés, Soupes, Fraises, Framboises, Groseilles, Plantes aromatiques et médicinales diversifiées fraîches, Plants de légumes, Plants de plantes aromatiques et médicinales.

Ferme en permaculture, pédagogique, ruche.

VENTE
À la ferme : marché à la ferme, vente le samedi matin 9h30-12h
Magasins spécialisés bio
Restaurants

29 LES VERGERS D'ANTHY

19 route des Balises - 74200 ANTHY-SUR-LÉMAN
06 31 94 30 05 - yves.jacob.74@gmail.com

Pommes, Poires, Pêches, Abricots, Kiwis, Coings.

VENTE
Magasins spécialisés bio,
Association de producteurs,
Vente en paniers

30 LA FERME DES VILLARDS

Noël DEPOISIER
195 Les Villards - 74440 TANINGES
06 72 36 00 25 - lafermedesvillards@wanadoo.fr

Fromages de vache, de chèvre et de brebis.

Accueil camping-car. Goûter à la ferme à 16h tous les jours sauf week-end.

VENTE
À la ferme : vente des productions et observation des animaux de 10h à 12h et après 17h.

31 FERME BAUD

Stéphane BAUD
1655 route de la Côte
74300 CHÂTILLON-SUR-CLUSES
04 50 34 37 90 - carole.hyvert@yahoo.fr
FERME BAUD

Légumes de saison diversifiés, Pommes, Poires, Prunes, Noix, Confitures, Jus de fruits, Vinaigre de cidre.

Ferme pédagogique, visite, etc.
Gîte accueil paysan.

VENTE
À la ferme : tous les jours à partir de 17h ou sur commande en journée
Marché : lundi matin (Cluses)
Vente de paniers.

ARTISANS-TRANSFORMATEURS

SAS MOULIN MARION MEUNERIE

37 impasse du Moulin Gaillard
01290 ST JEAN SUR VEYLE
03 85 23 98 50 - Fax 03 85 31 72 64
www.moulin-marion.fr

Entreprise familiale et indépendante, spécialiste de l'alimentation animale et meunerie bio depuis 1984. En partenariat étroit avec le monde agricole, Moulin Marion propose des productions de qualité pour une alimentation saine et nutritive.

Vous voulez promouvoir la bio auprès de vos proches, ce guide peut vous aider !

Téléchargez la brochure complète
sur le site
www.auvergnerhonealpes.bio
rubrique Espace Consommateurs
> Manger Bio et local, c'est l'idéal®

SOUTENEZ NOS ACTIONS EN ADHÉRANT À L'ADABIO

• ADABio •

L'ADABio est une association loi 1901, créée en 1984 par des agriculteurs pour promouvoir une agriculture respectueuse des personnes et de leur environnement. Elle est aujourd'hui forte de plus de 450 adhérents dont une cinquantaine de membres associés répartis sur les 4 départements (Ain, Isère, Savoie, Haute-Savoie).

Aujourd'hui, l'agriculture bio gagne du terrain. Nous nous engageons à vos côtés pour accompagner cette dynamique et veiller à ce qu'elle s'ancre dans le respect de la qualité du métier d'agriculteur et des produits.

Pourquoi devenir Membre Associé ?

- Pour suivre les temps forts de l'agriculture biologique en France et plus particulièrement à côté de chez vous.
- Pour soutenir dans votre département, un groupement d'agriculteurs ayant fait un choix de production respectueux de l'environnement et des hommes.
- Pour porter le débat de l'AB sur la place publique.

Votre adhésion vous ouvre droit à :

- Abonnement à notre bulletin trimestriel d'information "La Feuille Bio".
- Des informations ciblées sur les événements de votre région : les marchés, foires bio, salons, conférences, portes ouvertes chez des producteurs…

Renvoyez le bulletin ci-dessous avec votre chèque ou adhérez en ligne et payez par CB :
www.helloasso.com/associations/adabio/adhesions/adhesions-adabio-2022

BULLETIN D'ADHÉSION

J'adhère à l'ADABio en tant que Membre Associé

❑ Membre associé personne physique : **40 €** *(citoyen, porteur de projet, etc.)*

❑ Membre associé personne morale : **de 160 à 360 €** en fonction du chiffre d'affaire
❑ < 500 k€ CA : **160 €** ❑ > 500 k€ CA : **260 €** ❑ > 1M € : **360 €**
(transformateur, distributeur, opérateur, collectivité, etc.)

❑ Je souhaite également verser une cotisation de soutien d'un montant de ..... €

Nom - Prénom .....

Adresse .....

C.P. - Ville.....

Communauté de communes.....

E-mail.....

Date et signature

À envoyer par courrier :
*ADABio • 95 rue des Soudanières • 01250 CEYZERIAT **ou** par mail contact@adabio.com*

LES AMAP : ASSOCIATIONS DE MAINTIEN DE L'AGRICULTURE PAYSANNE*

Le Réseau AMAP Auvergne Rhône-Alpes accompagne Amapiens et Paysans dans la gestion de leurs partenariats et œuvre pour une agriculture paysanne et une alimentation durable.

Pour en savoir plus : **www.amap-aura.org**

SAVOIE

- **AIMAP** - Aime
- **AMAP DE L'ALBANNE** - Barberaz
- **AMAP DE LA DENT DE CONS** - Marthod
- **AMAP DE MONTMÉLIAN** - Montmélian
- **AMAP DES MARCHES** - Les Marches
- **AMAP LA FERME DU PETIT MONT** - Le Châtelard
- **AMAP LES FONDUS DU PANIER** - Beaufort
- **AMAP ST PIERRE D'ALBIGNY** - St-Pierre d'Albigny
- **COMBE DE CAMELOT** - Challes-les-Eaux
- **LA CROISÉE DES CHEMINS** - La Rochette
- **LAMAP** - Chambéry Centre
- **LE BIO CORTI** - Albertville
- **LE COURT BOUILLON** - Chambéry
- **O PANIER - MOÛTIERS** - Aigueblanche

HAUTE-SAVOIE

- **AMAP DE MANGER MIEUX ICI** - Mieussy
- **AMAP DU GENEVOIS** - St-Julien-en-Genevois
- **AMAP EN PAYS DE FAVERGES** - Doussard
- **AMAP L'ANETH** - Sallanches
- **AMAP LE POTAGER BALMOTIN** - Annecy
- **AMAP LES PAMPILLES DU FORON** La Roche-sur-Foron
- **AMAP LES PANIERS DES 3 JARDINS** - Ambilly
- **AMAP LES PANIERS DU CHABLAIS** Thonon-les-Bains
- **AMAP LES PANIERS DU CORTI** - Gaillard
- **AMAP LES PANIERS DU LÉMAN** Thonon-les-Bains
- **AMAP LES VERTS DE TERRE** - La Roche-sur-Foron
- **AMAP MÉLI MÉLO BIO** - Rumilly
- **AMAP PRÈS DE CHEZ SOI** - Viuz-la-Chiésaz
- **AMAPLACE SUR LA TERRE** - Domancy
- **AMAPOISILIENNE** - Poisy
- **AMAPORTÉE** - Viuz-en-Sallaz
- **LA COCCINELLE DE HAUTE SAVOIE** - Gaillard
- **LA RONDE DES LÉGUMES** - Présilly
- **LE BONS PANIER** - Bons-en-Chablais
- **LE PANIER DES ARAVIS** - Thônes (livraison tous les 15 jours)
- **LE PETIT CHAPERON VERT** - Cran-Gevrier
- **LES PANIERS DE LA PIERRE AUX FÉES** Reignier-Esery / Bonneville / Thyez
- **LES PANIERS DE SERGE** - Thorens-Glières
- **LES PANIERS DU DAHU** - Bonneville
- **NOVEL AMAP** - Annecy
- **ODAMAP** - Annemasse
- **AMAP'ELLOUX** - Villy-le-Pelloux

** Cette liste n'est pas exhaustive.*
Elle présente les principales AMAP ayant des producteurs bio et répertoriés par le réseau des AMAP.

RETROUVEZ LES PRODUCTEURS BIO SUR LES MARCHÉS

SAVOIE

Lundi	Après-midi	Barby
Mardi	Matin	Lescheraines / Aiguebelle
	Après-midi	Beaufort / Chrindrieux
Jeudi	Après-midi	Crest-Voland / Chambéry / Grésy-sur-Aix
Vendredi	Matin	Albens / Challes-les-Eaux
	Après-midi	La Biolle
Samedi	Matin	Saint Jean de Maurienne / Chambéry / Thônes / Saint Pierre d'Entremont

HAUTE-SAVOIE

Lundi	Matin	Cluses / La Clusaz / Seyssel / Thonon-les-Bains
	Après-midi	Sixt-Fer-à-Cheval
Mardi	Matin	Annecy
	Après-midi	Villy-le-Pelloux / Saint-Julien-en-Genevois / Massongy
Mercredi	Matin	Morzine
	Après-midi	Vallorcine
Jeudi	Matin	Cruseilles / Taninges / Thonon-les-Bains
	Après-midi	Marigny-Saint-Marcel
Vendredi	Matin	Moye / Arâches-la-Frasse / Megève / Annecy
	Après-midi	Mieussy / Margencel / Faverges / Mésigny
Samedi	Matin	Onnion / Lyaud / Chamonix-Mont-Blanc / La Roche-sur-Foron / Ferney-Voltaire / Reignier / Amphion
Dimanche	Matin	Abondance / Megève / Vallorcine / Cruseilles / Lovagny (2e dimanche du mois)

FOIRES ET SALONS RÉGIONAUX ET LOCAUX

Évènements nationaux et régionaux :

- **Fête du lait bio**
  Petits déjeuners à la ferme le 1er dimanche de juin.
  Infos : www.fete-du-lait-bio.fr
- **Printemps Bio**
  Évènements grand public dans les fermes, chez les distributeurs, les magasins spécialisés, etc... du 1er au 15 juin.
  Infos : www.labiodes4saisons.eu

- **Campagne « Manger Bio et Local c'est l'Idéal® » :**
  Deuxième quinzaine de septembre. • *Infos : bioetlocal.org*
- **Salon Primevère à Lyon :** fin février / début mars (Lyon-Eurexpo).
  Infos : salonprimevere.org
- **Salon Vivez Nature à Lyon :** novembre • *Infos : www.vivez-nature.com/lyon*

Évènements en Savoie et Haute-Savoie :

- **Foire Bio de Savoie :** évènement ADABio - 1er week-end de mai
- **Marché ToutenBio à Minzier (74) :** 1er samedi du mois d'août (Apollon 74)

• ADABio •

Les Agriculteurs **BIO** de l'Ain, l'Isère,
la Savoie et la Haute-Savoie

Tél. : 04 74 30 69 92
contact@adabio.com

www.aurabio.org/qui-sommes-nous/adabio

Retrouvez-nous près de chez vous

DANS L'AIN (siège social) :
95 route des soudanières
01250 CEYZERIAT
04 74 30 69 92

EN SAVOIE / HAUTE-SAVOIE:
3 bis impasse des prairies
74940 ANNECY LE VIEUX
09 67 24 52 84

EN ISÈRE :
ZA des Papeteries
38140 RENAGE
04 76 31 61 56

Création : atelier-confituremaison.com

Guide réalisé avec le soutien financier du :

Liberté • Égalité • Fraternité
RÉPUBLIQUE FRANÇAISE
MINISTÈRE DE L'AGRICULTURE DE L'AGROALIMENTAIRE ET DE LA FORÊT

La Région Auvergne-Rhône-Alpes

CONSEIL SAVOIE MONT BLANC